

N°43 Parcelles N°5419 - 5420

Lieu-dit : Ancien Sierre

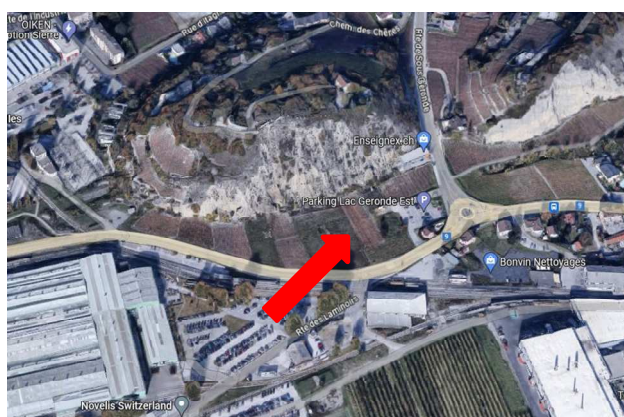

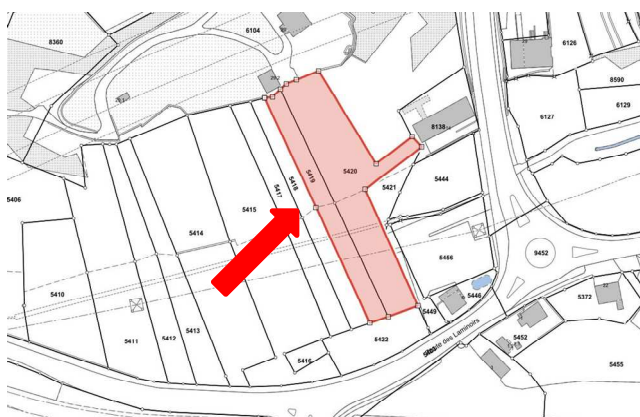

Surface indicative à végétaliser : 3'490 m²

Descriptif :

-  Plein soleil

Recommandations :

-  Zone de pâturage ou de fauche
-  Idéal pour du gros bétail
-  **IMPORTANT** : le chemin permettant l'accès aux parcelles voisines n° 5417 et 5418 devra rester libre d'accès et de tout obstacle en tout temps (clôture séparée entre la zone nord et la zone sud du pâturage).

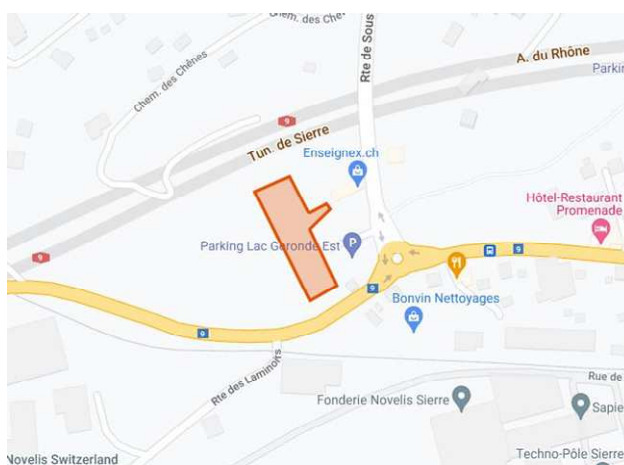

Contact :

Questions techniques : Service des parcs & jardins au n° +41 27 452 04 25
 Questions administratives : Services techniques au n° +41 27 452 04 14